

Numele si prenumele proprietarului:
Statul Roman
In administrarea Primaria mun. Orastie
Adresa:
P-ta. A. Vlaicu nr.3
Loc. Orastie
Judetul: Hunedoara

Judetul: Hunedoara
Teritoriul adm. Orastie
Cod siruta _____
Adresa imobilului
str.Progresului
Nr. cadastral al bunului imobil

INTOCMIT :
ing.topo. TOFALVI ARPAD

(intravilan)
scara 1:500

PLAN DE AMPLASAMENT SI DELIMITARE AL CORPULUI DE PROPRIETATE

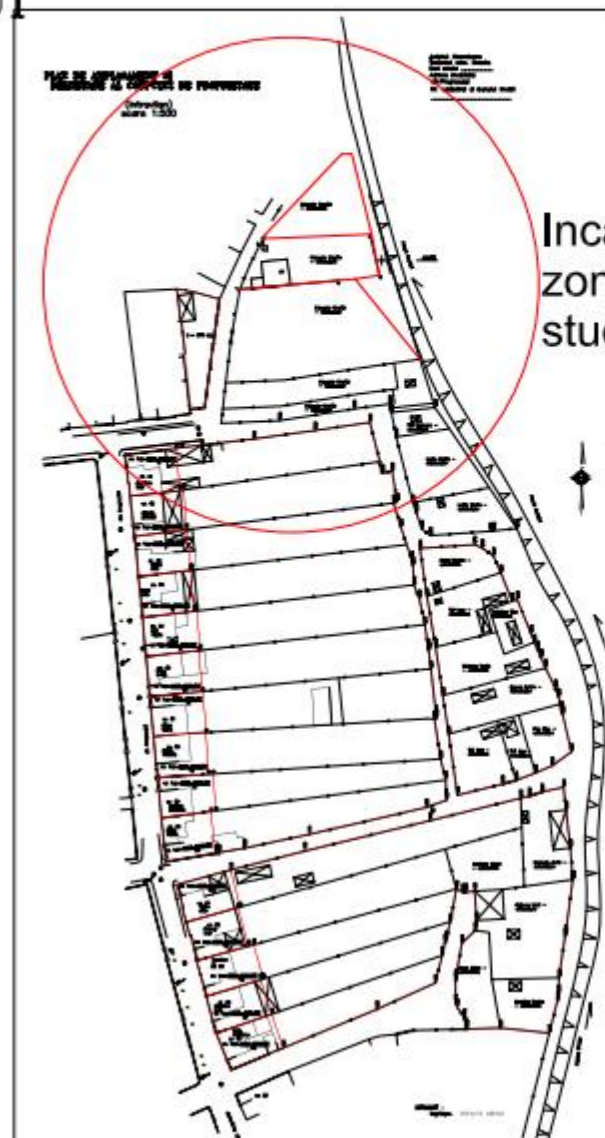
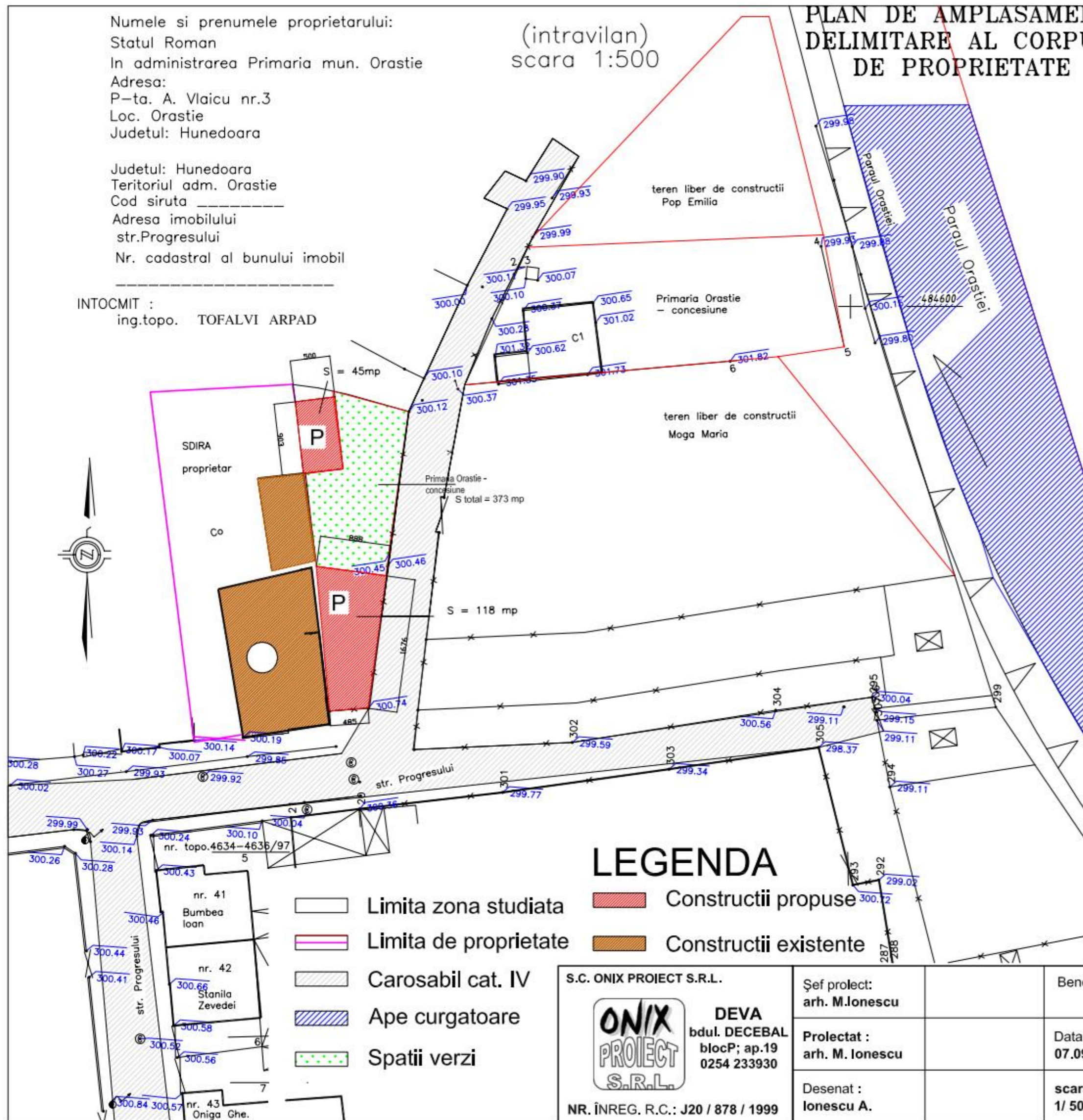

BILANT TERITORIAL	EXISTENT		PROPUS	
	mp	%	mp	%
constructii	0	-	163	43.6
circulatii, platforme, accese	0	-	0	-
zona verde	373	100	210	56.4
total zona studiata	373			

P.O.T. max PROPUS= 43.6 %
C.U.T. max PROPUS= 0.43

LEGENDA

- Limita zona studiata
- Limita de proprietate
- Carosabil cat. IV
- Ape curgatoare
- Spatii verzi
- Constructii propuse
- Constructii existente

S.C. ONIX PROIECT S.R.L.
ONIX PROIECT S.R.L.
DEVA
bdul. DECEBAL
blocP; ap.19
0254 233930
NR. ÎNREG. R.C.: J20 / 878 / 1999

Şef proiect: arch. M.Ionescu	Beneficiar : PRIMARIA ORASTIE	Pr. nr. 321/2009
Proiectat : arch. M. Ionescu	Data: 07.09	Faza: P.U.D.
Desenat : Ionescu A.	Denumire proiect : GARAJ SI ANEXA mun. ORASTIE STR. PROGRESULUI	Nr.Pl. A03
	Denumire planşă : REGLEMENTARI URBANISTICE	