

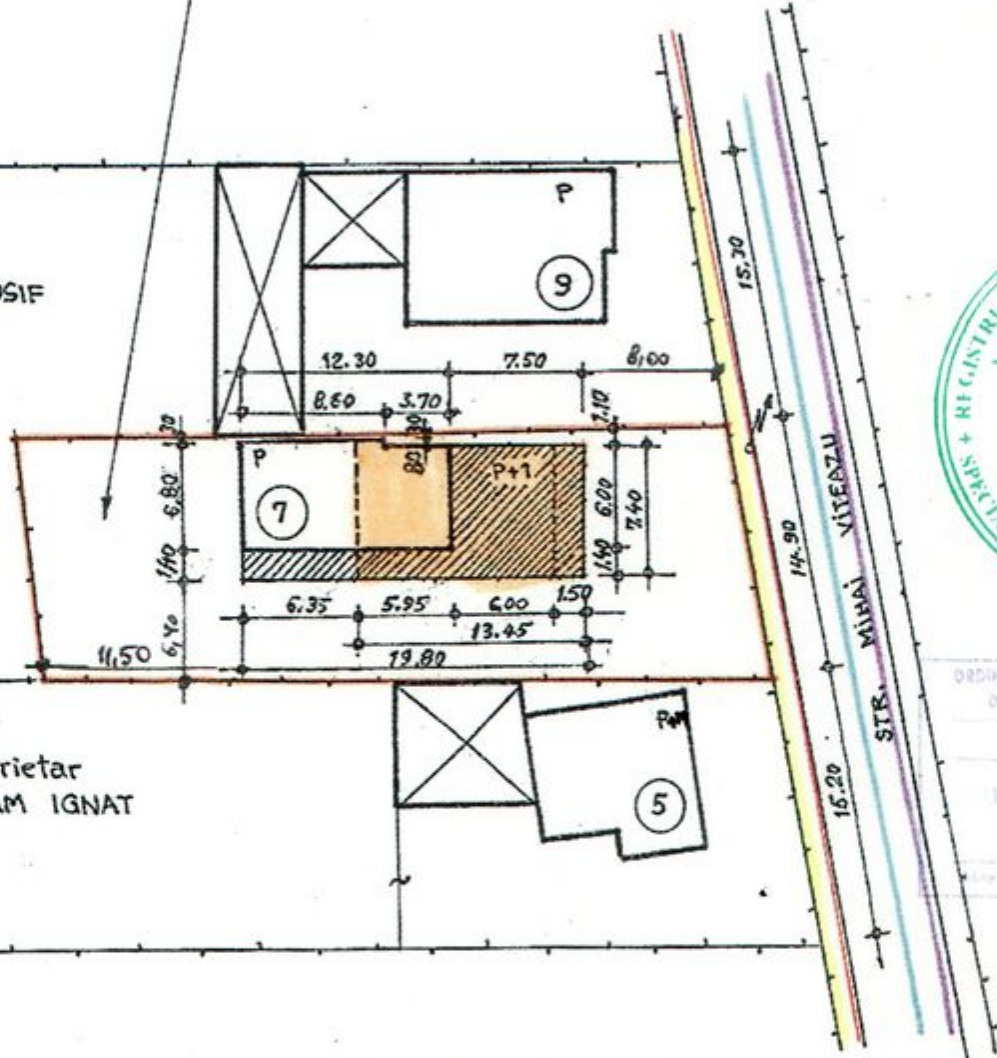

Proprietar SOCACI EMANOIL  
 FLORIN si sotia. SOCACI MELUȚA  
 Nr. top. 3174/2/a/1/b/2/20  
 S = 597 mp  
 C.F. Nr. 5422-Orăștie

Proprietar  
 CRISTEA IOSIF

Proprietar  
 AVRAM IGNAT



ORDINUL ARHITECTURILOR DIN ROMANIA  
 953  
 Ioan Dan ENYEDI  
 ARHITECT DE ARHITECTURA



Suprafață teren = 597 mp

S.c. existentă = 80,68 mp  
 S.c.d. existentă = 80,68 mp  
 S.c. după extindere = 153,40 mp  
 S.c.d. după extindere = 253,91 mp

	EXISTENT	PROPUȘ
P.O.T.	13,51%	25,69%
C.U.T.	0,135%	0,429%

Extindere parter - 55,50 + 17,22 mp = 72,72 mp

Extindere etaj = 101,89 mp

Total = 174,61 mp

- Limită de proprietate
- AR - Rețea apă rece
- Rețea canalizare
- Rețea curent electric LEA
- GN - Conductă gaze naturale

VERIFICATOR	NUME	SEMNATURA	CERINȚA	REFERAT / EXPERTIZĂ NR./DATA
SC DETAIL DESIGN SRL DEVA J.20/469/23.04.2003 C.U.I. 5396500				Beneficiar: SOCACI EMANOIL FLORIN și soția MELUȚA Orăștie - str. Eroilor, bl. 36, sc. C. et. 2, ap. 33
SPECIFICIȚIE	NUME	SEMNATURA	Scara:	Titlu proiect: EXTINDERE LOCUINȚĂ FAMILIALĂ
SEF PROIECT	arh. ENYEDI DAN		1:500	Orăștie - str. Mihai Viteazul nr. 7
PROIECTAT	VOINA TIBERIU		Data:	Titlu planșă: PLAN DE SITUAȚIE
DESENAT	VOINA TIBERIU		mai 2010	REGLEMENTĂRI URBANISTICE
				Proiect nr. 04/2010
				Faza P.U.D.
				Planșă nr. 04