

# REGLEMENTARI URBANISTICE

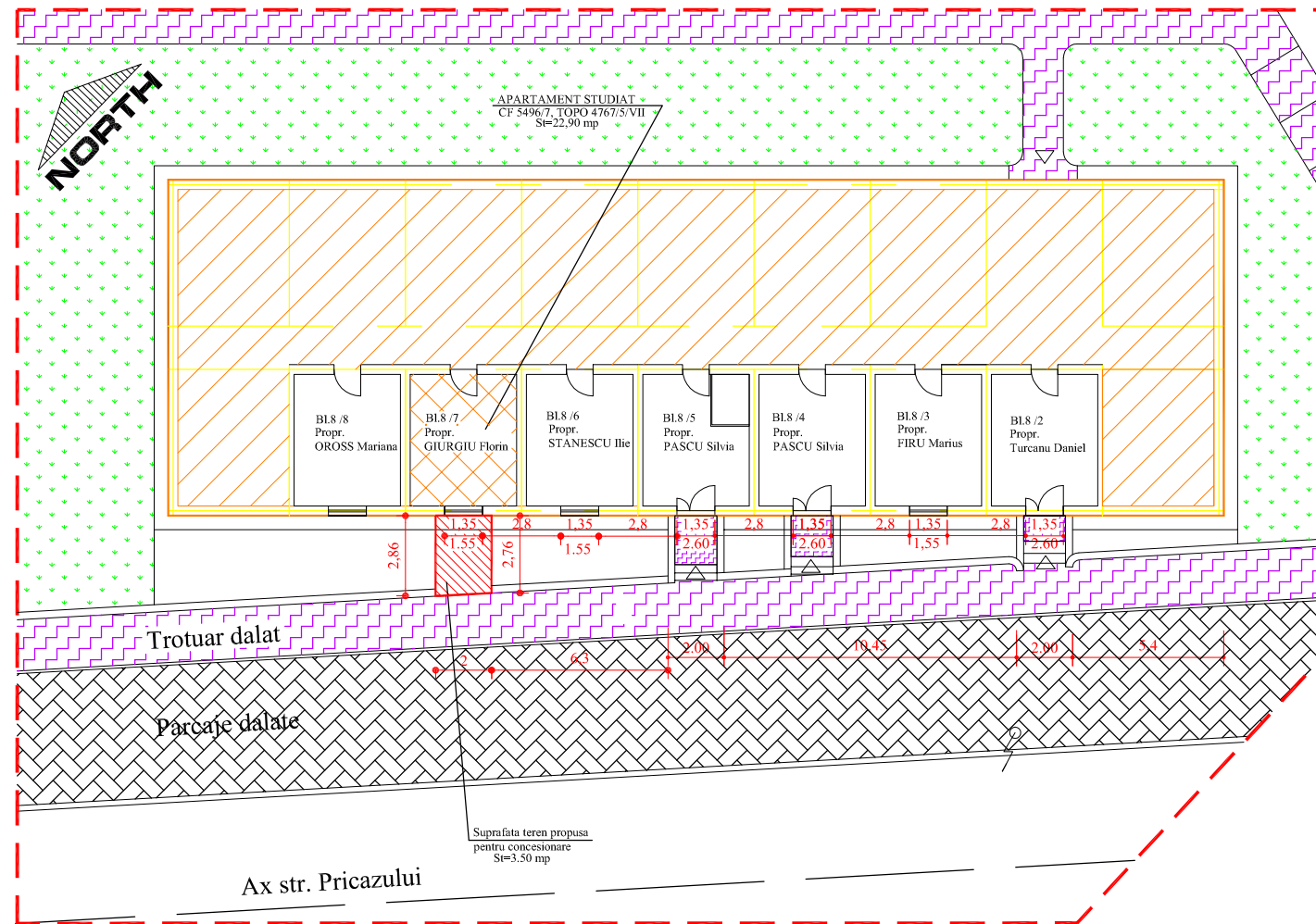
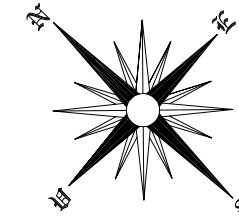

## Legenda:

- Limita zona studiata
- Constructie studiata
- Suprafata Ap 7. propr. Giurgiu Florin  
CF 5496/7, TOPO 4767/5/VII ; Su=22,90 mp
- Suprafata de teren propusa pentru concesionare  
St=3.50 mp
- Constructii existente
- Zone verzi
- Trotuare si alei pietonale
- Alei carosabile si parcaje
- Acces pietonal

## BILANT TERITORIAL

Teritoriu aferent	Existent		Propus	
	mp	%	mp	%
Constructii existente	452.4	30.42	452.4	30.42
Constructii propuse	0	0	0	0
Suprafata zone verzi	367.3	24.70	363.80	24.46
Suprafata alei pietonale	231	15.54	231	15.54
Suprafata teren propus pentru concesionare	-	-	3.50	0.23
Suprafata crosabil si parcaje	436.3	29.34	436.3	29.34
<b>TOTAL GENERAL</b>	<b>1487</b>	<b>100</b>	<b>1487</b>	<b>100</b>
POT		30.42 %		30.42 %
CUT		0.304		0.304

Expert			A1,A3		
Verificator			A1,A2		
	Nume	Semnatura	Cerinta	Referat / Expertiza nr./data	
	<b>S.C. CONS INSTAL PROIECT S.R.L.</b> RC-J20/156/2003; CUI-RO15221379 ORASTIE, str.Muresului, Bl.7, ap. 103			BENEFICIAR:GIURGIU FLORIN GHEORGHITA Mun. ORASTIE,Str. Pricazului,BI.61,Ap.13,jud. Hunedoara	Proiect Nr. 113C /2009
Sef proiect	ing.Danila M.		Scara	SCHIMBARE DE DESTINATIE DIN LOCUINTA IN SPATIU COMERCIAL NEALIMENTAR, AMENAJARE INTRARE DIN EXTERIOR Mun. ORASTIE,Str. Pricazului,BI.8, Ap.7,jud.Hunedoara	Faza PUD
Arhitectura	Arh.Feyer C.		1:250		
Rezistenta	ing.Igna R.				
Topografie	ing.Danila M.		Mai	<b>REGLEMENTARI URBANISTICE</b>	Plansa Nr. 3
Instalatii	ing.Danila M.		2009		